

## 平成 22 年度西大台利用調整地区の利用実態等

### 1. 西大台利用調整地区の立入認定者数等

#### (1) 日別認定者数

平成 22 年 4 月 22 日から 11 月 30 日まで (223 日間) の日別の認定者数は、下図の通りである。最も認定者数が多かったのは、10 月 17 日 (日) の 82 人であった (平成 21 年度: 5 月 24 日 (日)、50 人)。また、認定者数が 0 の日は、223 日間で 76 日間あり、その割合は 34.1%であった (平成 21 年度: 224 日間で 59 日間、26.3%)。また、認定者数が上限に達した日は、6 月 10 日 (木) (上限 30 人) のみであった。なお、各日の認定者数については、表 8 にまとめた。



図 1 日別認定者数

#### (2) 月別認定者数

月別の認定者数を下表にまとめた。期間中の延べ認定者数は 1,710 人で、平成 21 年度の 1,273 人から 437 人増加した。また、立入をキャンセルした人を除く推定立入人数は計 1,535 人であった。延べ上限人数に対する認定者数の比率は平均 15.5%で、昨年度の 11.5%から 4.0%上昇した。

認定者数が最も多かった月は、10 月の 617 人、次いで 6 月の 273 人、5 月の 260 人であった。認定者数が最も少なかったのは、4 月を除くと、7 月の 102 人、次いで 9 月の 124 人であった。

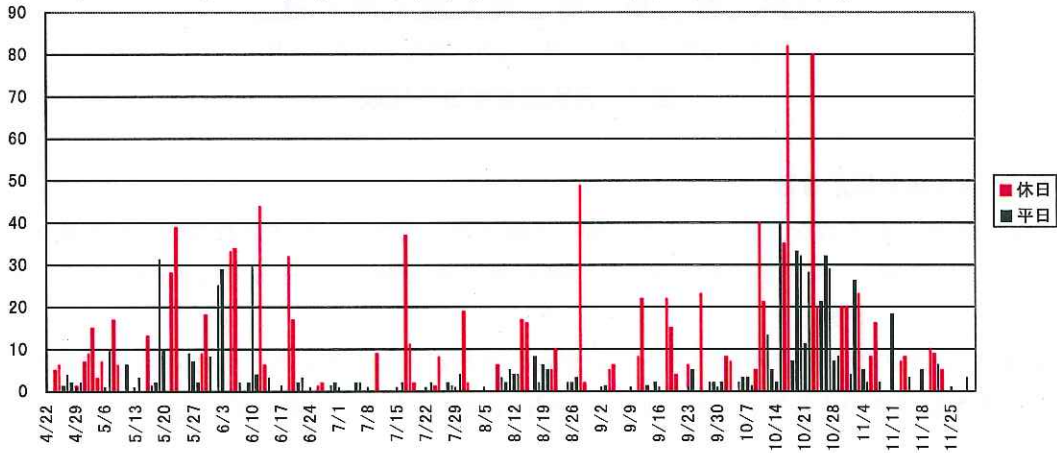
表 1 月別認定者数等

月	認定者数①		キャンセル数②		推定立入人数 (①-②)		延べ上限人数③		上限に対する比率(%) (①÷③×100)	
4月	(51)	21	(8)	0	(43)	21	(570)	560	(8.9)	3.8
5月	(324)	260	(26)	57	(298)	203	(2,200)	2,200	(14.7)	11.8
6月	(118)	273	(11)	33	(107)	240	(1,060)	1,060	(11.1)	25.8
7月	(86)	102	(12)	6	(74)	96	(1,110)	1,130	(7.7)	9.0
8月	(137)	153	(30)	1	(107)	152	(1,430)	1,410	(9.6)	10.9
9月	(87)	124	(3)	7	(84)	117	(1,280)	1,350	(6.8)	9.2
10月	(332)	617	(46)	54	(286)	563	(2,050)	2,100	(16.2)	29.4
11月	(138)	160	(14)	17	(124)	143	(1,400)	1,190	(9.9)	13.4
合計	(1,273)	1,710	(150)	175	(1,123)	1,535	(11,100)	11,000	(11.5)	15.5

※ 1 : ( )内は、平成 21 年度の認定者数等の値

※ 2 : 平成 22 年度の 4 月は 4/22~4/30 の 9 日間。平成 21 年度の 4 月は 4/21~4/30 の 10 日間

月別認定者数を、平成 21 年度と比較すると、4月と5月を除く全ての月で認定者数が増加している。特に、6月の認定者数は2.3倍、10月は1.9倍と大きく増加している。



図2 月別認定者数の比較

### (3) 上限人数別認定者数

上限人数別の認定数を下表に示した。延べ上限人数に対する認定者の比率は、利用集中期の土日祝日では 17.5%、利用集中期の平日及び利用集中期以外の土日祝日では 19.4%、それら以外の平日では 6.8%であった。

平成 21 年度の同期間と比較すると、いずれも比率が上昇しており、特に利用集中期の平日及び利用集中期以外の土日祝日では、11.7%から 19.4%と大きく上昇している。

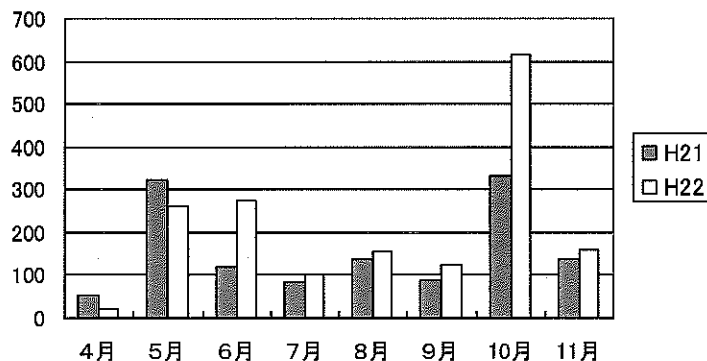
表2 上限人数別の認定者数（平成 22 年度）

	一日あたりの上限人数	平成22年度の日数	延べ上限人数①	認定者数②	上限に対する比率 (②÷①×100)
利用集中期の土日祝日	100	35	3,500	612	17.5
利用集中期の平日及び 利用集中期以外の土日祝日	50	93	4,650	903	19.4
上記以外の平日	30	95	2,850	195	6.8
合計	—	223	11,000	1,710	15.5

※平成 22 年度の利用集中期は、4/24～5/31、8/7～8/15、9/23～11/3

表3 上限人数別の認定者数（平成 21 年度）

	一日あたりの上限人数	平成21年度の日数	延べ上限人数①	認定者数②	上限に対する比率 (②÷①×100)
利用集中期の土日祝日	100	36	3,600	580	16.1
利用集中期の平日及び 利用集中期以外の土日祝日	50	93	4,650	546	11.7
上記以外の平日	30	95	2,850	147	5.2
合計	—	224	11,100	1,273	11.5

※平成 21 年度の利用集中期は、4/25～5/31、8/8～8/16、9/26～11/8

## 2. 事前レクチャーの実施状況

平成 22 年度の立入認定者に対する事前レクチャーの実施状況について下表にまとめた。認定者 1,710 人の内、複数回認定により受講を免除された人が 34 人、立入をキャンセルした人が 175 人おり、レクチャー受講者は 1,501 人であった。

認定者数に対するレクチャー受講者数、免除者数、キャンセル数の比率は、それぞれ、87.8%、2.0%、10.2%である（平成 21 年度：80.1%、8.1%、11.8%）。

表 4 レクチャー受講者数等

	認定者数	レクチャー受講者数	受講免除者数	キャンセル数
4月	21	21	0	0
5月	260	202	1	57
6月	273	240	0	33
7月	102	96	0	6
8月	153	150	2	1
9月	124	112	5	7
10月	617	541	22	54
11月	160	139	4	17
合計	1,710	1,501	34	175

## 3. 巡視及び違反者等への指導状況

### (1) 巡視の実施状況

平成 22 年度は、利用調整期間の内、4 月 23 日から 11 月 30 日までの間、雨量規制によりドライウェイが通行止めとなった日などを除いて、毎日実施した。平成 22 年度の 10 月末日までの各月の推定立入人数、巡視中の立入者の確認人数等を下表にまとめた。巡視中に立入者を確認した割合は、91.8%であった（平成 21 年度 4～10 月：77.1%）。

表 5 巡視における立入者の確認状況（平成 22 年 10 月末現在）

月	推定立入人数①	確認人数②	確認割合(%) (②/①×100)
4月	(43) 21	(25) 11	(58.1) 52.4
5月	(298) 203	(252) 190	(84.6) 93.6
6月	(107) 240	(93) 237	(86.9) 98.8
7月	(74) 96	(62) 89	(83.8) 92.7
8月	(107) 152	(95) 130	(88.8) 85.5
9月	(84) 117	(27) 101	(32.1) 86.3
10月	(286) 563	(216) 520	(75.5) 92.4
合計	(999) 1,392	(770) 1,278	(77.1) 91.8

※ ( ) 内は平成 21 年度の値

(2) 違反者等への指導の状況

西大台利用調整地区における違反者等への指導等の状況について、下表にまとめた。平成 22 年度の 10 月末現在における無認定立入者への指導件数は、計 6 件・延べ 10 人であった（平成 21 年度 4～10 月：計 6 件・延べ 10 人）。無認定立入者に対しては、制度説明や注意の上、利用調整地区からの退去を求めており、いずれの場合も違反者は指導に従って退去している。

利用調整地区に入ろうとしている人に入口で注意するなどして、無認定立入の未然防止を行った件数は、10 月末現在で計 20 件・延べ 35 人であった（平成 21 年度 4～10 月：計 19 件・延べ 39 人）。

また、ドライブウェイにおいて、運転者不在の路上駐車車両を確認した件数が、計 88 件あった（平成 21 年度 4～10 月：計 59 件）。

表 6 違反者等への指導の状況（平成 22 年 10 月末現在）

月	区域内における無認定立入者への指導		入口等での無認定立入の防止		ドライブウェイにおける駐車車両の確認件数
	件数	人数	件数	人数	
4月	(3) 0	(3) 0	(0) 0	(0) 0	(3) 2
5月	(1) 3	(1) 3	(4) 6	(6) 9	(8) 16
6月	(0) 1	(0) 5	(0) 4	(0) 6	(10) 12
7月	(0) 0	(0) 0	(3) 6	(6) 15	(8) 14
8月	(0) 2	(0) 2	(2) 1	(3) 1	(13) 13
9月	(1) 0	(4) 0	(1) 2	(2) 2	(10) 14
10月	(1) 0	(2) 0	(9) 1	(22) 2	(7) 17
合計	(6) 6	(10) 10	(19) 20	(39) 35	(59) 88

※1：( ) 内は、平成 21 年度の値

※2：ドライブウェイ上に駐車している運転者不在の車両については、無認定で西大台利用調整地区に入山している可能性があることから、巡視において駐車車両の確認を行った。

表 7 違反者等に対する指導一覧（平成 22 年 10 月末現在）

日付	曜日	注意の内容等	住所氏名の確認
5/3	月	開拓分岐と展望台の中間で、小処方面から入山した違反者 1 名を確認。利用調整地区制度について説明し、退去するよう指導した。	○
5/8	土	大台教会付近で、歩道から 100m ほど離れた所に入り、写真撮影をしている違反者 1 名を確認。退去するよう指導した。	
5/12	水	ドライブウェイ 4.7km 付近で、地区内に入り写真撮影をしている違反者 1 名を確認。すぐに退去してもらい、制度について説明した。	
6/24	木	経ヶ峰付近で地区内に入り、写真撮影をしている違反者 5 名を確認。すぐに退去してもらった。利用調整地区について知らなかったとのことだったので、リーフレットを渡して制度説明を行った。	
8/8	日	中ノ谷木橋付近で違反者 1 名を確認。利用調整地区について知らなかったとのことだったので、リーフレットを渡して制度説明し、退去するよう指導した。	○
8/28	土	赤い吊橋東側で違反者 1 名を確認。	○

表8 日別認定者数等一覧

4月						
日	曜日	認定者数	受講者数	免除者数	キャンセル数	上限
1	木					
2	金					
3	土					
4	日					
5	月					
6	火					
7	水					
8	木					
9	金					
10	土					
11	日					
12	月					
13	火					
14	水					
15	木					
16	金					
17	土					
18	日					
19	月					
20	火					
21	水					
22	木	0	0	0	0	30
23	金	0	0	0	0	30
24	土	5	5	0	0	100
25	日	6	6	0	0	100
26	月	1	1	0	0	50
27	火	4	4	0	0	50
28	水	2	2	0	0	50
29	木	1	1	0	0	100
30	金	2	2	0	0	50
計		21	21	0	0	560

5月						
日	曜日	認定者数	受講者数	免除者数	キャンセル数	上限
1	土	7	7	0	0	100
2	日	9	9	0	0	100
3	月	15	14	0	1	100
4	火	3	3	0	0	100
5	水	7	7	0	0	100
6	木	0	0	0	0	50
7	金	10	8	0	2	50
8	土	17	17	0	0	100
9	日	6	5	0	1	100
10	月	0	0	0	0	50
11	火	6	4	0	2	50
12	水	0	0	0	0	50
13	木	0	0	0	0	50
14	金	3	3	0	0	50
15	土	0	0	0	0	100
16	日	13	13	0	0	100
17	月	1	1	0	0	50
18	火	2	1	1	0	50
19	水	31	0	0	31	50
20	木	10	10	0	0	50
21	金	0	0	0	0	50
22	土	28	24	0	4	100
23	日	39	25	0	14	100
24	月	0	0	0	0	50
25	火	0	0	0	0	50
26	水	9	9	0	0	50
27	木	7	7	0	0	50
28	金	2	2	0	0	50
29	土	9	9	0	0	100
30	日	18	17	0	1	100
31	月	8	7	0	1	50
計		260	202	1	57	2,200

6月						
日	曜日	認定者数	受講者数	免除者数	キャンセル数	上限
1	火	0	0	0	0	30
2	水	25	25	0	0	30
3	木	28	28	0	0	30
4	金	0	0	0	0	30
5	土	33	33	0	0	50
6	日	34	34	0	0	50
7	月	2	2	0	0	30
8	火	0	0	0	0	30
9	水	2	2	0	0	30
10	木	30	30	0	0	30
11	金	4	4	0	0	30
12	土	44	42	0	2	50
13	日	6	3	0	3	50
14	月	3	3	0	0	30
15	火	0	0	0	0	30
16	水	0	0	0	0	30
17	木	1	1	0	0	30
18	金	0	0	0	0	30
19	土	32	6	0	26	50
20	日	17	16	0	1	50
21	月	2	2	0	0	30
22	火	3	3	0	0	30
23	水	0	0	0	0	30
24	木	0	0	0	0	30
25	金	0	0	0	0	30
26	土	1	1	0	0	50
27	日	2	2	0	0	50
28	月	0	0	0	0	30
29	火	1	0	0	1	30
30	水	2	2	0	0	30
計		273	240	0	33	1,060

7月						
日	曜日	認定者数	受講者数	免除者数	キャンセル数	上限
1	木	0	0	0	0	30
2	金	0	0	0	0	30
3	土	0	0	0	0	50
4	日	0	0	0	0	50
5	月	2	2	0	0	30
6	火	2	2	0	0	30
7	水	0	0	0	0	30
8	木	0	0	0	0	30
9	金	0	0	0	0	30
10	土	9	9	0	0	50
11	日	0	0	0	0	50
12	月	0	0	0	0	30
13	火	0	0	0	0	30
14	水	0	0	0	0	30
15	木	0	0	0	0	30
16	金	2	2	0	0	30
17	土	37	34	0	3	50
18	日	11	11	0	0	50
19	月	2	2	0	0	50
20	火	0	0	0	0	30
21	水	0	0	0	0	30
22	木	0	0	0	0	30
23	金	2	2	0	0	30
24	土	1	1	0	0	50
25	日	6	6	0	0	50
26	月	0	0	0	0	30
27	火	2	2	0	0	30
28	水	1	1	0	0	30
29	木	0	0	0	0	30
30	金	4	4	0	0	30
31	土	19	18	0	1	50
計		102	96	0	6	1,130

8月						
日	曜日	認定者数	受講者数	免除者数	キャンセル数	上限
1	日	2	2	0	0	50
2	月	0	0	0	0	30
3	火	0	0	0	0	30
4	水	0	0	0	0	30
5	木	0	0	0	0	30
6	金	0	0	0	0	30
7	土	0	0	0	0	100
8	日	6	6	0	0	100
9	月	3	3	0	0	50
10	火	2	2	0	0	50
11	水	5	5	0	0	50
12	木	4	4	0	0	50
13	金	4	4	0	0	50
14	土	17	17	0	0	100
15	日	16	16	0	0	100
16	月	0	0	0	0	30
17	火	8	8	0	0	30
18	水	2	2	0	0	30
19	木	6	6	0	0	30
20	金	5	5	0	0	30
21	土	5	5	0	0	50
22	日	10	9	0	1	50
23	月	0	0	0	0	30
24	火	0	0	0	0	30
25	水	2	0	2	0	30
26	木	2	2	0	0	30
27	金	3	3	0	0	30
28	土	49	49	0	0	50
29	日	2	2	0	0	50
30	月	0	0	0	0	30
31	火	0	0	0	0	30
計		153	150	2	1	1,410

9月						
日	曜日	認定者数	受講者数	免除者数	キャンセル数	上限
1	水	0	0	0	0	30
2	木	0	0	0	0	30
3	金	1	1	0	0	30
4	土	5	4	1	0	50
5	日	6	5	0	1	50
6	月	0	0	0	0	30
7	火	0	0	0	0	30
8	水	0	0	0	0	30
9	木	0	0	0	0	30
10	金	0	0	0	0	30
11	土	8	8	0	0	50
12	日	22	22	0	0	50
13	月	1	1	0	0	30
14	火	0	0	0	0	30
15	水	2	2	0	0	30
16	木	0	0	0	0	30
17	金	0	0	0	0	30
18	土	22	20	0	2	50
19	日	15	11	4	0	50
20	月	4	4	0	0	50
21	火	0	0	0	0	30
22	水	0	0	0	0	30
23	木	6	2	0	4	100
24	金	5	5	0	0	50
25	土	0	0	0	0	50
26	日	23	23	0	0	100
27	月	0	0	0	0	50
28	火	2	2	0	0	50
29	水	2	2	0	0	50
30	木	0	0	0	0	50
計		124	112	5	7	1,350

10月						
日	曜日	認定者数	受講者数	免除者数	キャンセル数	上限
1	金	2	2	0	0	50
2	土	8	7	1	0	100
3	日	7	5	0	2	100
4	月	0	0	0	0	50
5	火	2	2	0	0	50
6	水	3	3	0	0	50
7	木	3	2	0	1	50
8	金	1	0	1	0	50
9	土	5	0	1	4	100
10	日	40	35	1	4	100
11	月	21	19	0	2	100
12	火	13	12	0	1	50
13	水	5	4	1	0	50
14	木	2	1	1	0	50
15	金	40	39	1	0	50
16	土	35	26	4	5	100
17	日	82	78	0	4	100
18	月	7	7	0	0	50
19	火	33	33	0	0	50
20	水	32	27	0	5	50
21	木	11	9	0	2	50
22	金	28	25	3	0	50
23	土	80	72	4	4	100
24	日	20	16	2	2	100
25	月	21	19	0	2	50
26	火	32	31	1	0	50
27	水	29	29	0	0	50
28	木	7	7	0	0	50
29	金	8	8	0	0	50
30	土	20	9	1	10	100
31	日	20	14	0	6	100
計		617	541	22	54	2,100

11月						
日	曜日	認定者数	受講者数	免除者数	キャンセル数	上限
1	月	4	4	0	0	50
2	火	26	26	0	0	50
3	水	23	18	0	5	100
4	木	5	5	0	0	30
5	金	2	2	0	0	30
6	土	8	8	0	0	50
7	日	16	12	4	0	50
8	月	2	2	0	0	30
9	火	0	0	0	0	30
10	水	0	0	0	0	30
11	木	18	18	0	0	30
12	金	0	0	0		