

1. 自然体験プログラムの実施

(1) 実施概要

■ 名称

日本百名山「大台ヶ原」満喫 東大台の大展望・西大台のブナの紅葉

■ 目的

上北山村が有する大台ヶ原の豊かな自然の魅力を発掘し、それを活用した地域の活性化を推進するためのツアーに参加・同行しながら、ツアー満足度等に関するアンケート調査を行い、今後のツアーのあり方の参考とすることを目的とする。

■ 主催者等

主催：上北山村地域活性化イベント実行委員会
(商工会青年部、ワーク 21 上北山、上北山村)

■ 実施日

平成 22 年 10 月 21 日 (木) ~22 日 (金) 1 泊 2 日

■ 開催場所

上北山村地内 (東大台・西大台)

■ 参加費用

20,000 円/人 (税込み)

■ 参加者

ツアー参加者は 15 名 (男性 10 名、女性 5 名)

■ ガイド及び同行者

ガイド：1 日目 日比氏、稲田氏の 2 名

2 日目 日比氏、稲田氏、小松氏の 3 名

同行者：1 日目 上北山村 (松島氏、遠藤氏)

2 日目 吉野事務所 (濱名氏)

上北山村 (松島氏、遠藤氏、横谷氏)

■ ツアーコースとグループ

1 日目 東大台 日比グループ、稲田グループの 2 グループに分かれ、同じコースを歩いた。

2 日目 西大台 日比グループ (通常グループ)、稲田グループ (健脚グループ)、小松グループ (最健脚グループ) の 3 グループに分かれ、西大台展望台 (逆峠展望台) までは 3 グループとも同じコースを歩き、西大台展望台からは、日比グループは西大台を周回し、稲田グループ、小松グループの 2 グループは、小処温泉まで下山した。

※歩いたコースは、マップを参照。

■ ツアー行程概要

東大台・西大台ウォーク スケジュール表	
10月21日(木)	東大台
午前8時00分	近鉄 橿原神宮前駅中央出口 発 (中央改札口出て右へ、奈良交通貸切バス、上北山村心の道ウォーク)
午前10時15分	「大台ヶ原山上駐車場」着 ※西大台利用調整地区立入りの事前レクチャー受講
午前10時45分	登山開始
午後0時00分	日出ヶ岳付近 昼食 正木峠→牛石ヶ原→大蛇岨→シオカラ谷
午後4時00分	大台ヶ原山上駐車場着
午後5時00分	ホテルかみきた着
午後7時00分	夕食・就寝
10月22日(金)	西大台
午前7時00分	朝食(出発準備 荷物をもって朝食場)
午前7時40分	ホテル前出発
午前8時30分	「大台ヶ原山上駐車場」着
午前8時40分	登山開始
午前10時30分	逆川付近
午前11時00分	展望台 昼食
午後3時00分	小処温泉入浴
午後4時00分頃	小処温泉発
午後7時00分頃	橿原神宮前駅着 解散

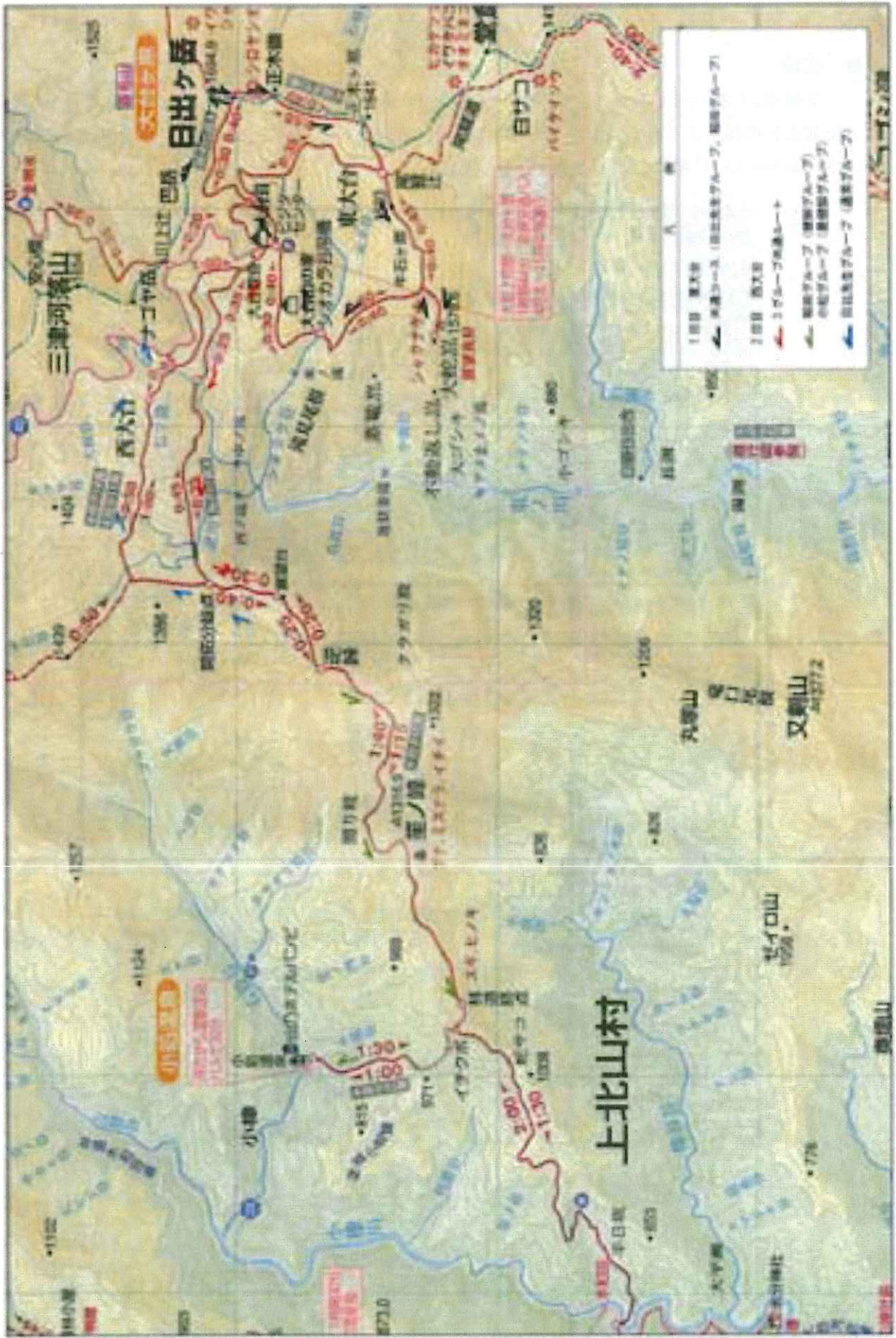

(2) アンケート調査

■ 調査対象者および調査方法

1) 調査目的

- ・吉野熊野国立公園大台ヶ原におけるツアー利用の状況を明らかにし、ツアー参加者の満足度等を把握することによって、今後の大台ヶ原の利用の質の向上を図ることを目的とする。

2) 調査対象者

- ・ツアー参加者全員を対象者とした。
- ・参加者 15 名の内、14 名から回答を得た。

3) 調査日時

平成 22 年 10 月 21 日（木）～22 日（金）の 2 日間

4) 調査方法

- ・第 1 日目東大台ウォーク終了後、大台ヶ原ビジターセンターにて西大台利用調整地区立入りの事前レクチャーと合わせて、本アンケート調査票を配布し、調査主旨及び回収について説明を行った。
- ・回収は、第 2 日目西大台ウォーク終了後、小処温泉から近鉄橿原神宮前駅へ帰るバスの中で行った。

■ アンケート項目

アンケート項目	内 容
利用者情報	<ul style="list-style-type: none">・住まい・年齢・性別・グループ構成・ツアー情報の認知方法・参加の動機・上北山村、大台ヶ原、西大台地区への来訪経験
西大台利用調整地区について	<ul style="list-style-type: none">・立ち入り申請の認知・西大台利用調整地区の制度・10 人以下の立入り制限・施設など必要なもの
今回のツアーについて	<ul style="list-style-type: none">・開催時期、日数、参加費用・ガイドの説明・ツアーの満足度・ツアーの良かったところ、良くなかったところ・今後の参加意向・ツアーの感想（自由記述）

〈アンケート調査票〉

日本百名山「大台ヶ原」遊覧
東大台の大展望・西大台のブナの紅葉ウォークツアー
アンケート調査

このアンケートは、西野熊野国立公園大台ヶ原におけるツアー利用の状況を明らかにすることを目的としております。結果は、大台ヶ原の利用の質の向上を図るために用い、これ以外の目的に使用することはございません。どうぞご協力の程よろしくお願い致します。

アンケート実施主体：環境省近畿地方環境事務所
アンケート実施・回収：専断エンジニアリング
お問い合わせ担当：藤井 (06) 6768-3145

質問1 利用者情報について

1-1 あなたのお住まいはどちらですか。都道府県と市町村をご記入ください。

() 都・道・府・県 () 市・町・村

1-2 あなたの年齢と性別をそれぞれ選択肢の中から選んでください。

年齢	① 10代	② 20代	③ 30代	④ 40代	⑤ 50代
	⑥ 60代	⑦ 70代	⑧ 80歳以上		
性別	① 男性		② 女性		

1-3 今回はどのようなグループで来られましたか、以下から1つ選び()内にご自分を含めた人数をご記入ください。

① ひとり ② 家族 (人) ③ 友人 (人)
④ その他 (グループ構成) (人)

1-4 このツアーの企画はどこでお知りになりましたか、以下から1つ選んでください。

- | | |
|-------------------------|---------------|
| ① 上北山村からのダイレクトメール | ② 知人等からの紹介 |
| ③ 奈良県のホームページ（「奈良だより奈良」） | ④ 上北山村のホームページ |
| ⑤ その他（具体的に記入） | |

1-5 今回の参加された動機は何ですか、以下からあてはまるものをすべて選んでください。

- | |
|--------------------------|
| ① 上北山村の生活・文化・歴史に興味があったから |
| ② 上北山村の自然に興味があったから |
| ③ 大台ヶ原の自然に興味があったから |
| ④ 西大台利用調整地区に興味があったから |
| ⑤ ガイド付きのツアーだったから |
| ⑥ 友人に誘われたから |
| ⑦ 時間があつたのでなんとなく |
| ⑧ その他（具体的に記入） |

1-6 これまでに上北山村、大台ヶ原、西大台地区に來訪したことはありますか、以下から1つずつ選んでください。

上北山村	① 今回が初めて	② 過去したことはある
	③ 来たことがある（訪問地）	
東大台	① 今回が初めて	② 1回来た
	③ 2回以上来た	
西大台	① 今回が初めて	② 1回来た
	③ 2回以上来た	

質問2 西大台利用調整地区について

2-1 西大台利用調整地区に入るには事前の立ち入り申請が必要ですが、そのことをご存知でしたが、以下から1つ選んでください。

- | |
|----------------------|
| ① 以前から知っていた |
| ② 今回のツアーに応募してはじめて知った |
| ③ 全く知らなかった |

2-2 西大台地区は、将来にわたり良好な自然環境を保持し、より質の高い自然体験の場を提供するため、立入り人数等を調整する利用調整地区に指定されていますが、今回のツアーに参加してみて、どのように感じましたか、以下から1つ選んでください。

- ① すばらしい自然なので、自然を保護するために制限をかけるのが適切である
- ② すばらしい自然なので、多くの人に楽しんでもらうために制限すべきではない
- ③ 制限をかけなければならないほど、すばらしい自然だとは思わなかった
- ④ その他（ ）

2-3 西大台地区の立入りは、質の高い利用を行うため、団体は10人以下までと制限されていますが、今回のツアーに参加してどのように感じましたか、以下から1つ選んでください。

- ① もう少し人数は少ない方がよかった
- ② ちょうどよかった
- ③ もう少し人数が多くてもよかった
- ④ その他（ ）

2-4 西大台地区を利用する中で、どのようなものがあつたらよいと思われましたか、あつたらよいと思うものをすべて選んでください。

- ① ありのままの自然を楽しむために、現状のまま必要なものはない
- ② 道順を示す案内板
- ③ 見所を紹介する看板
- ④ 見所が掲載されたパンフレット
- ⑤ 登山道の整備
- ⑥ 西大台を案内するガイド
- ⑦ その他（ ）

質問3 今回のツアーについて

3-1 ツアーの開催時期はいかがでしたか、以下から1つずつ選んでください。

- | | | |
|----|--------------|----------------------|
| 季節 | ① 今回の時期がよかった | ② 他の時期がよかった（具体的にいつ頃） |
| 曜日 | ① 平日がよい | ② 休日がよい |

3-2 1泊2日というツアー-日数はいかがでしたか、以下から1つ選んでください。

① 短かった	② ちょうどよかった	③ 長かった
(※) ①もしくは③を選ばれた方にお伺いします。		
どのくらいの長さがよかったですか (泊 日)		

3-3 今回のツアーの参加費用はいかがでしたか、以下から1つ選んでください。

① 安かった	② ちょうどよかった	③ 高かった
(※) ①もしくは③を選ばれた方にお伺いします。		
どのくらいの費用がよかったですか (円)		

3-4 ツアーガイドの説明は分かりやすかったですか、以下から1つずつ選んでください。また、ガイドへのご意見等がございましたら、空欄にご記入ください。

1日目 「東大台」	① 大変分りやすかった	② 分りやすかった	③ ふつう
	④ 分りにくかった	⑤ 大変分りにくかった	
2日目 「西大台」	① 大変分りやすかった	② 分りやすかった	③ ふつう
	④ 分りにくかった	⑤ 大変分りにくかった	
(ご意見)			

3-5 今回のツアーに対する満足度をお聞かせください。以下から1つずつ選んでください。

1日目「東大台」	① とても満足	② 満足	③ ふつう
	④ 不満足	⑤ とても不満足	
2日目「西大台」	① とても満足	② 満足	③ ふつう
	④ 不満足	⑤ とても不満足	
全体を通じて	① とても満足	② 満足	③ ふつう
	④ 不満足	⑤ とても不満足	

3-6 今回のツアーの中で特によかったと思うところ（印象に残ったところ）について、その番号と理由をご記入ください。

【選択肢】		
① 牛石ヶ原	② 正木ヶ原	③ 大蛇岩
④ ホテルかみきた	⑤ ナゴヤ塔	⑥ 中ノ谷
⑦ 関所跡	⑧ 眞壁村	⑨ 小笠原屋
番号	[理由]	
番号	[理由]	
番号	[理由]	

3-7 今回のツアーの中でよくなかったと思うところについて、その番号と理由をご記入ください。

【選択肢】		
① 牛石ヶ原	② 正木ヶ原	③ 大蛇岩
④ ホテルかみきた	⑤ ナゴヤ塔	⑥ 中ノ谷
⑦ 関所跡	⑧ 眞壁村	⑨ 小笠原屋
番号	[理由]	
番号	[理由]	
番号	[理由]	

3-8 ご自宅からの往復を含めて、今回のツアーの中で、電車・バス等の公共交通を利用された感想を以下から1つ選んでください。

① 便利・快適だった	② 不便だった	③ どちらともいえない
------------	---------	-------------

3-9 次回、上北山村や大台ヶ原に訪れる場合、どのような交通手段で来たいですか。以下から1つ選んでください。

① 都市圏の交通手段がよいところからバスを利用	
② 最寄り駅まで電車で行ってからバスを利用	③ 自家用車
④ その他（ ）	

3-10 今後このようなツアーがあれば、また参加したいですか。以下から1つ選んでください。

- ① ぜひ参加したい ② 機会があれば参加したい ③ 参加したくない
④ 参加費用による ⑤ その他（ ）

3-11 ツアーに参加して、印象に残ったことや、今後のツアーをよくするために必要と思われることなど、ご自由にご記入ください。

Blank area for handwritten responses to question 3-11.

アンケートは以上です。ご協力ありがとうございました。

■ アンケート調査結果

(1) 利用者情報

(ア) 年齢・性別

- ・参加者の年齢は、30代から70代までの幅があり、60代が14人中8人と半数以上を占めた。
- ・性別では、14人中9人が男性であった。

性別	年齢				
	30代	40代	50代	60代	70代
男性		1人	1人	7人	
女性	2人		1人	1人	1人

合計：14人

(イ) グループ構成

	グループ数	人数
ひとり		5人
家族	2組	4人
友人	1組	2人
その他		3人

合計：14人

(ウ) ツアー情報の認知方法

- ・ツアーに関する情報を知った方法としては、上北山村からのダイレクトメールが14人中5人で最も多く、上北山村のホームページが14人中4人で2番目に多かった。

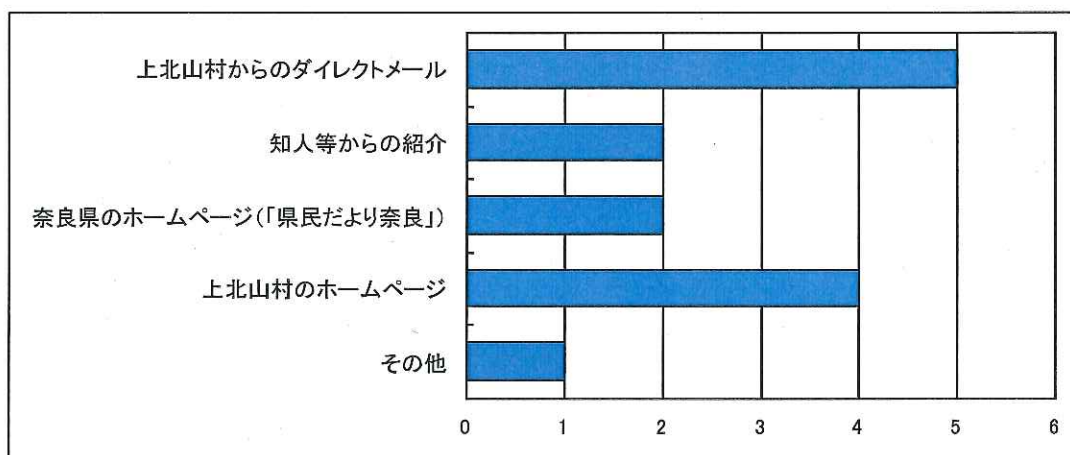

(エ) 参加の動機 (複数回答)

- ・参加の動機については、大台ヶ原の自然に興味があったから 10 人が最も多く、ついでガイド付きのツアーだったから 6 人を挙げた人が多かった。

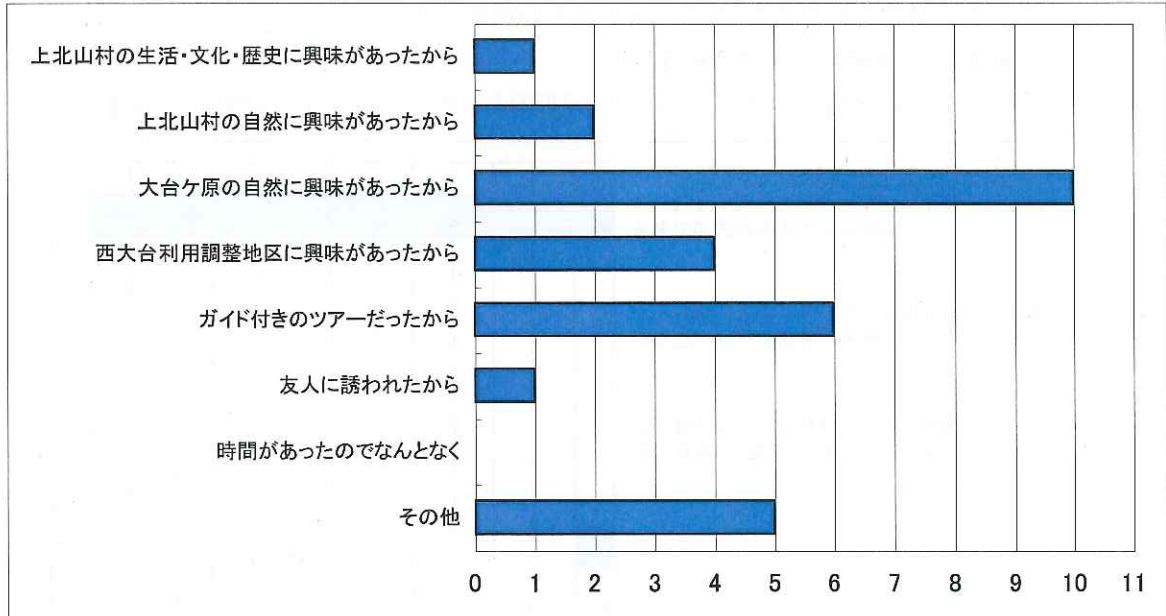

(オ) 来訪経験

- ・東大台に来訪したことがある人は 10 人 (うち 5 人は 2 回以上来訪) で、今回初めて来訪する人は 4 人であった。
- ・西大台に来訪したことがある人は 8 人 (うち 4 人は 2 回以上来訪) で、今回初めて来訪する人は 6 人であった。
- ・上北山村に来訪したことがある人は 6 人で、今回 5 人が初来訪であった。

(カ) 西大台利用調整地区について

○事前の立ち入り申請について

- ・以前から知っていたとの回答 14 人中 8 人で過半数もあった。
- ・全く知らなかったとの回答は 14 人中 1 人だけであった。

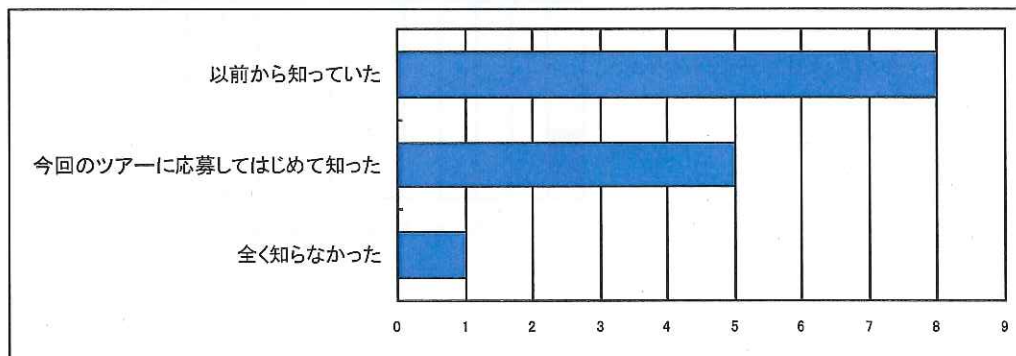

○西大台利用調整地区の制度

- ・すばらしい自然なので、自然を保護するために制限をかけるのが適切であるとの回答が 14 人中 13 人で突出して多かった。(92.9%)
- ・その他の具体的回答としては、以下のものがあつた。
 - ・東大台も制限すべきだと思う。
 - ・すばらしい保護すべき。しかし人数制限は不要では。マナーの教育で保護を。

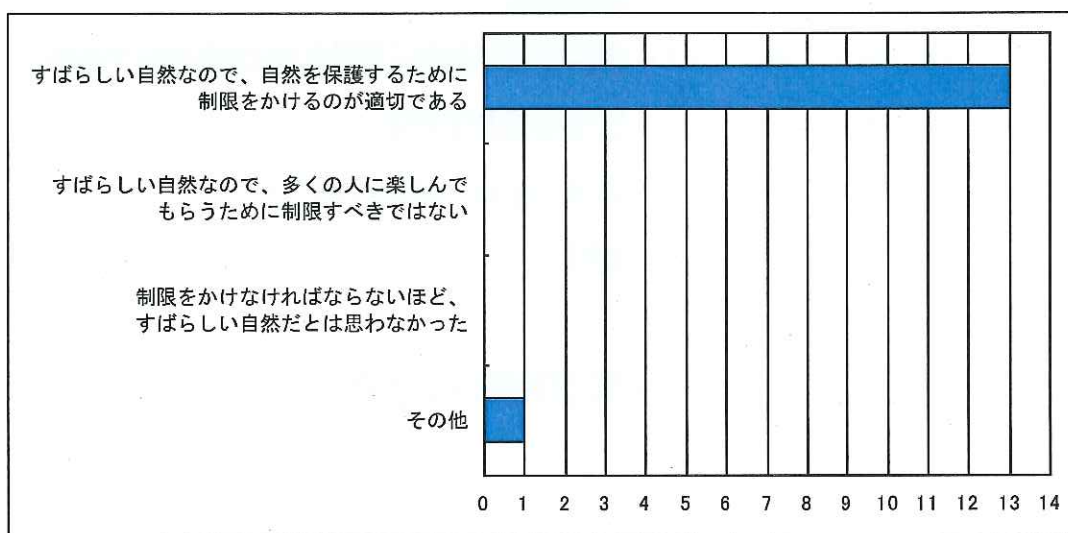

○西大台利用調整地区における団体制限人数について

- ・上限が 10 人である団体制限人数については、(今回のツアーで) ちょうどよかったとの回答が 14 人中 12 人で最も多く、団体は 10 人以下までという人数制限については適正だと認識されているものと考えられる。
- ・その他の具体的回答としては、以下のものがあつた。
 - ・しっかりしたリーダーの下、人数制限は不要。

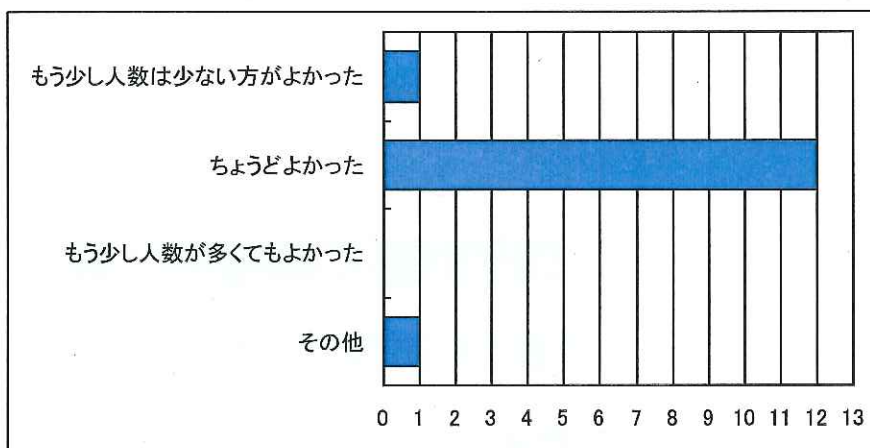

○西大台利用調整地区に必要なもの

- ・道順を示す案内板との回答が 14 人中 8 人で最も多かった。
- ・ありのままの自然を楽しむために現状のままで必要なものはない (14 人中 5 人)、西大台を案内するガイド (14 人中 4 人) が 2 番目、3 番目に多かった。
- ・その他の具体的回答としては、以下のものがあつた。
 - ・木の名札

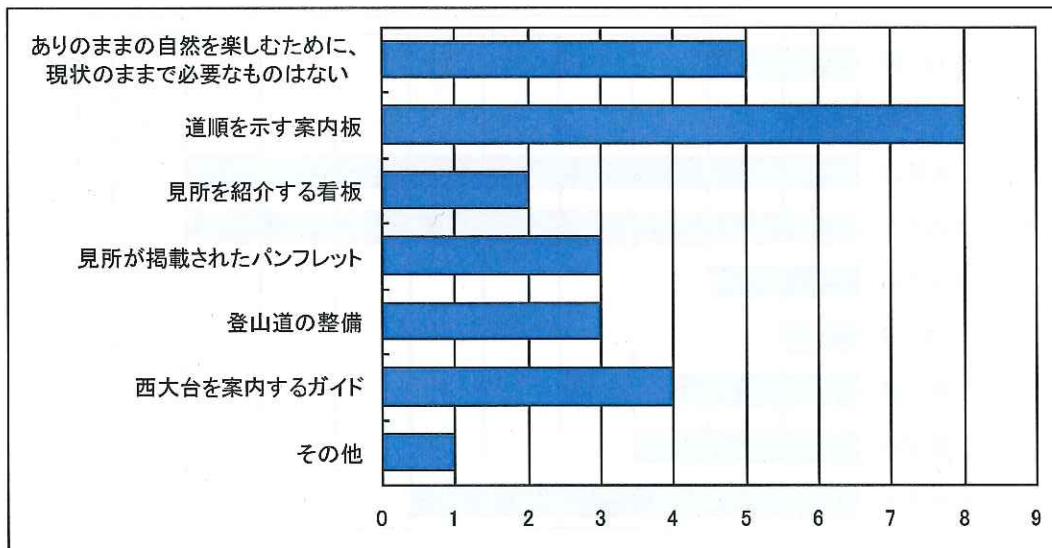

(2) 今回のツアーについて

(ア) ツアーの開催時期・曜日・日数

- ・開催時期・日数については、全員が「今回の時期がよかった (10 月 21 日～22 日)」、「1 泊 2 日でちょうどよかった」と回答しており、曜日については 14 人中 13 人が「平日がよい」と回答している。

(イ) 参加費用 (20,000 円/人)

- ・14 人中 11 人が「ちょうどよかった」と回答しており、3 人が 16,000～18,000 円がよいと回答している。

(ウ) ツアーガイドの説明

a) 1 日目 東大台

- ・14 人中 11 人が、ツアーガイドの説明は分かりやすかったと回答している。

b) 2 日目 西大台

- ・14 人中 9 人が、ツアーガイドの説明は分かりやすかったと回答している。

(エ) ツアーの満足度

- ・「東大台」、「西大台」、「全体を通じて」のいずれの質問項目においても、14人全員が「とても満足」、もしくは「満足」と回答している。

(オ) ツアーの良かったところ

- ・「大蛇嶺」と「ホテルかみきた」が、共に14人中9人であり最も多かった。ついで、「小処温泉」(6人)、「開拓跡」(4人)を挙げた人が多かった。

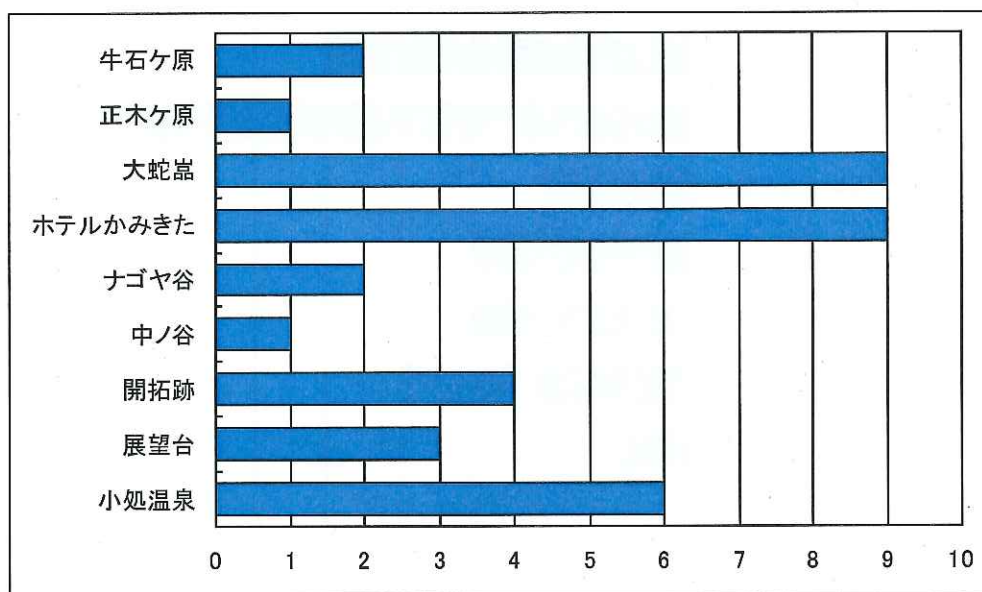

【コメント】

- 牛石ヶ原
 - ・高原の雄大さが見事であった
- 正木ヶ原
 - ・大台らしい
- 大蛇嶺
 - ・紅葉がしっかり見れた
 - ・だんがいの眺望がすばらしかった
 - ・霧が動いているのが幻想的
- ホテルかみきた
 - ・檜の風呂が特に良かった
 - ・静かでゆっくり出来た
 - ・ごはん、温泉、部屋もきれいで大満足
- ナゴヤ谷
 - ・苔のついた雰囲気がい
 - ・原生的な雰囲気が残されていること
- 中ノ谷
 - ・東大谷との違いがよく感じられた
- 開拓跡
 - ・きれいな自然という感じ
 - ・静寂さ。コケの美しさ

■ 展望台

- ・熊野灘までの眺望が紅葉とマッチしていた

■ 小処温泉

- ・登山後、疲れをいやすことが出来た
- ・露天風呂がよかった
- ・川を見ながら入浴できた

(カ) ツアーの中で良くなかったところ

- ・展望台（西大台、東大台両方を含む）との回答が、14人中3人で最も多かった。
- ・西大台展望台については、「登りを頑張ってやっと着いたのに霧で何も見えなかった」、「天候のせいで見えなかった」等が、その理由として挙げられた。

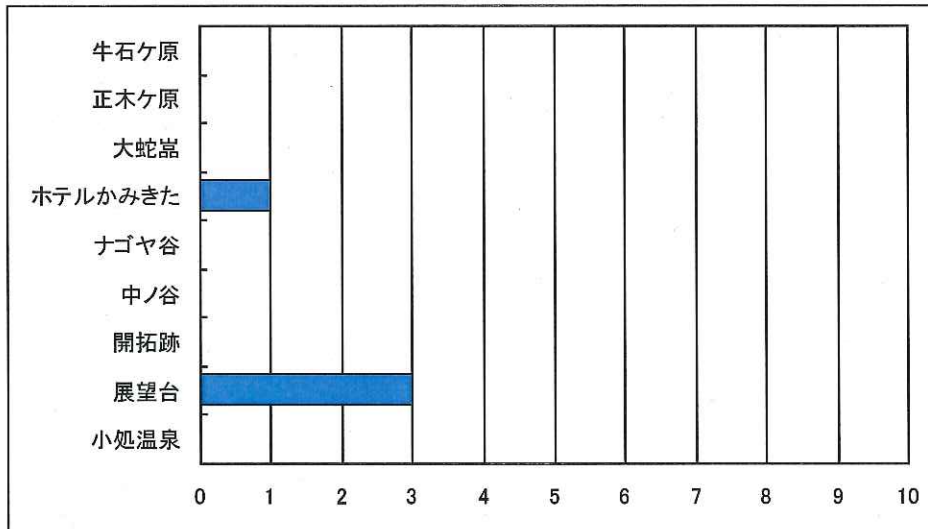

(キ) 今後の参加意向

- ・「都合がつけば参加したい」が 14 人中 9 人で最も多く、「ぜひ参加したい」が 14 人中 5 人で次いで多かった。
- ・「ぜひ参加したい」と「都合がつけば参加したい」を合わせると何らかの形で次回も参加したいと思っている人は、14 人中 14 人で、全員が次回も参加したいと回答している。