

平成 21 年度西大台利用調整地区の利用実態等

1. 西大台利用調整地区の立入認定者数等

(1) 認定者数等

平成 21 年 4 月 21 日から 11 月 30 日までの認定者数についてまとめた。

最も認定者数が多かったのは 5 月 24 日(日)の 50 人であった(平成 20 年度:10 月 26 日(日)、46 人)。認定者数が 0 の日は 224 日間で 59 日間あり、その割合は 26.3%であった(平成 20 年度:222 日間で 68 日間、30.6%)。また、平成 21 年度は、認定者数が上限に達した日は無かった。なお、各日の認定者数については、表 5 にまとめた。



図 1 日別認定者数

期間中の延べ認定者数は、1,273 人であり、立入キャンセル者を除く推定立入人数は計 1,123 人であった。また、延べ上限人数に対する認定者数の比率は 11.5%であり、平成 20 年度における比率 11.9%と同程度であった。

認定者数が最も多かった月は、10 月の 332 人、次いで 5 月の 324 人であった。

認定者数が最も少なかったのは、4 月を除くと、7 月の 86 人、次いで 9 月の 87 人であった。

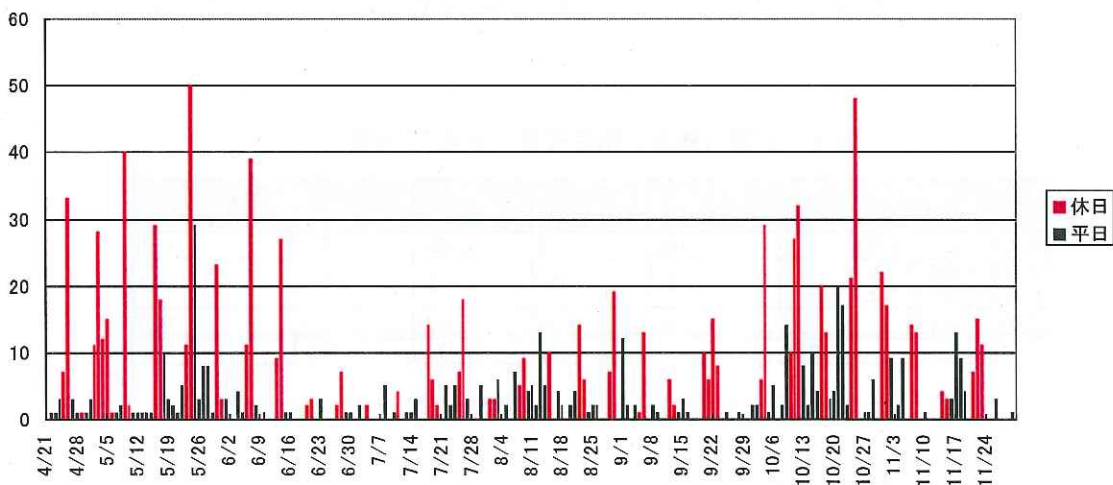
表 1 月別認定者数等

月	認定者数①		キャンセル数②		推定立入人数 (①-②)		延べ上限人数③		上限に対する比率(%) (①÷③×100)	
4月	(55)	51	(4)	8	(51)	43	(490)	570	(11.2)	8.9
5月	(222)	324	(34)	26	(188)	298	(2,100)	2,200	(10.6)	14.7
6月	(174)	118	(8)	11	(166)	107	(1,130)	1,060	(15.4)	11.1
7月	(88)	86	(4)	12	(84)	74	(1,110)	1,110	(7.9)	7.7
8月	(127)	137	(6)	30	(121)	107	(1,430)	1,430	(8.9)	9.6
9月	(85)	87	(15)	3	(70)	84	(1,240)	1,280	(6.9)	6.8
10月	(304)	332	(36)	46	(268)	286	(2,000)	2,050	(15.2)	16.2
11月	(233)	138	(25)	14	(208)	124	(1,290)	1,400	(18.1)	9.9
合計	(1,288)	1,273	(132)	150	(1,156)	1,123	(10,790)	11,100	(11.9)	11.5

※ 1 : ()内は、平成 20 年度の認定者数等の値。

※ 2 : 平成 21 年度の 4 月は 4/21~4/30 の 10 日間。平成 20 年度の 4 月は 4/23~4/30 の 8 日間。

上限人数別の認定者数を下表に示した。延べ上限人数に対する認定者の比率は、利用集中期の土日祝日では16.1%、利用集中期の平日及び利用集中期以外の土日祝日では11.7%、それら以外の平日では5.2%であった。

表2 上限人数別の認定者数（平成21年度）

	一日あたりの上限人数	平成21年度の日数	延べ上限人数①	認定者数②	上限に対する比率 (②÷①×100)
利用集中期の土日祝日	100	36	3,600	580	16.1
利用集中期の平日及び 利用集中期以外の土日祝日	50	93	4,650	546	11.7
上記以外の平日	30	95	2,850	147	5.2
合計	—	224	11,100	1,273	11.5

※平成21年度の利用集中期は、4/25～5/31、8/8～8/16、9/26～11/8 計90日

表3 上限人数別の認定者数（平成20年度）

	一日あたりの上限人数	平成20年度の日数	延べ上限人数①	認定者数②	上限に対する比率 (②÷①×100)
利用集中期の土日祝日	100	33	3,300	511	15.5
利用集中期の平日及び 利用集中期以外の土日祝日	50	91	4,550	473	10.4
上記以外の平日	30	98	2,940	304	10.3
合計	—	222	10,790	1,288	11.9

※平成20年度の利用集中期は、4/26～6/1、8/9～8/17、9/27～11/3 計84日

(2) 事前レクチャーの実施状況

平成21年度の立入認定者に対する事前レクチャーの実施状況について下表にまとめた。認定者1,273人の内、複数回認定により受講を免除された人が103人、立入をキャンセルした人が150人おり、レクチャー受講者は1,020人であった。

認定者に対する過去の受講による免除者、キャンセルした人、受講者の比率は、それぞれ、8.1%、11.8%、80.1%である。

表4 レクチャー受講者数等

	レクチャー 受講者数	受講免除者 数	キャンセル 数
4月	35	8	8
5月	269	29	26
6月	100	7	11
7月	71	3	12
8月	103	4	30
9月	76	8	3
10月	250	36	46
11月	116	8	14
合計	1,020	103	150

表5 日別認定者数等一覧

4月						
日	曜日	認定数	受講者数	免除者数	キャンセル数	上限
1	水					
2	木					
3	金					
4	土					
5	日					
6	月					
7	火					
8	水					
9	木					
10	金					
11	土					
12	日					
13	月					
14	火					
15	水					
16	木					
17	金					
18	土					
19	日					
20	月					
21	火	0	0	0	0	30
22	水	1	1	0	0	30
23	木	1	0	1	0	30
24	金	3	2	1	0	30
25	土	7	1	1	5	100
26	日	33	29	1	3	100
27	月	3	2	1	0	50
28	火	1	0	1	0	50
29	水	1	0	1	0	100
30	木	1	0	1	0	50
計		51	35	8	8	570

5月						
日	曜日	認定数	受講者数	免除者数	キャンセル数	上限
1	金	3	2	1	0	50
2	土	11	6	2	3	100
3	日	26	26	1	1	100
4	月	12	11	1	0	100
5	火	15	15	0	0	100
6	水	1	0	1	0	100
7	木	1	0	1	0	50
8	金	2	1	1	0	50
9	土	40	38	1	1	100
10	日	2	0	2	0	100
11	月	1	0	1	0	50
12	火	1	0	1	0	50
13	水	1	0	1	0	50
14	木	1	0	1	0	50
15	金	1	0	1	0	50
16	土	29	27	1	1	100
17	日	18	10	1	7	100
18	月	10	9	1	0	50
19	火	3	2	1	0	50
20	水	2	1	1	0	50
21	木	1	0	1	0	50
22	金	5	5	0	0	50
23	土	11	10	0	1	100
24	日	50	40	1	9	100
25	月	29	26	1	2	50
26	火	3	3	0	0	50
27	水	8	6	2	0	50
28	木	8	7	0	1	50
29	金	1	0	1	0	50
30	土	23	22	1	0	100
31	日	3	2	1	0	100
計		324	269	29	26	2200

6月						
日	曜日	認定数	受講者数	免除者数	キャンセル数	上限
1	月	3	2	1	0	30
2	火	0	0	0	0	30
3	水	0	0	0	0	30
4	木	4	0	0	4	30
5	金	1	1	0	0	30
6	土	11	10	1	0	50
7	日	39	33	1	5	50
8	月	2	2	0	0	30
9	火	0	0	0	0	30
10	水	1	1	0	0	30
11	木	0	0	0	0	30
12	金	0	0	0	0	30
13	土	9	8	0	1	50
14	日	27	26	0	1	50
15	月	1	1	0	0	30
16	火	1	0	1	0	30
17	水	0	0	0	0	30
18	木	0	0	0	0	30
19	金	0	0	0	0	30
20	土	2	2	0	0	50
21	日	3	3	0	0	50
22	月	0	0	0	0	30
23	火	3	2	1	0	30
24	水	0	0	0	0	30
25	木	0	0	0	0	30
26	金	0	0	0	0	30
27	土	2	2	0	0	50
28	日	7	7	0	0	50
29	月	1	0	1	0	30
30	火	1	0	1	0	30
計		118	100	7	11	1080

7月						
日	曜日	認定数	受講者数	免除者数	キャンセル数	上限
1	水	0	0	0	0	30
2	木	2	2	0	0	30
3	金	0	0	0	0	30
4	土	2	2	0	0	50
5	日	0	0	0	0	50
6	月	0	0	0	0	30
7	火	0	0	0	0	30
8	水	5	4	0	1	30
9	木	0	0	0	0	30
10	金	1	1	0	0	30
11	土	4	4	0	0	50
12	日	0	0	0	0	50
13	月	1	0	1	0	30
14	火	1	0	1	0	30
15	水	3	3	0	0	30
16	木	0	0	0	0	30
17	金	0	0	0	0	30
18	土	14	13	0	1	50
19	日	6	6	0	0	50
20	月	2	0	0	2	50
21	火	0	0	0	0	30
22	水	5	4	0	1	30
23	木	2	0	0	2	30
24	金	5	5	0	0	30
25	土	7	7	0	0	50
26	日	18	14	0	4	50
27	月	3	2	1	0	30
28	火	0	0	0	0	30
29	水	0	0	0	0	30
30	木	5	4	0	1	30
31	金	0	0	0	0	30
計		86	71	3	12	1110

8月						
日	曜日	認定数	受講者数	免除者数	キャンセル数	上限
1	土	3	3	0	0	50
2	日	3	2	0	1	50
3	月	6	4	1	1	30
4	火	0	0	0	0	30
5	水	2	2	0	0	30
6	木	0	0	0	0	30
7	金	7	7	0	0	30
8	土	5	5	0	0	100
9	日	9	9	0	0	100
10	月	4	0	1	3	50
11	火	5	0	0	5	50
12	水	2	0	0	2	50
13	木	13	4	0	9	50
14	金	5	4	0	1	50
15	土	10	10	0	0	100
16	日	0	0	0	0	100
17	月	4	4	0	0	30
18	火	2	2	0	0	30
19	水	0	0	0	0	30
20	木	2	2	0	0	30
21	金	4	4	0	0	30
22	土	14	14	0	0	50
23	日	6	5	1	0	50
24	月	1	0	1	0	30
25	火	2	2	0	0	30
26	水	2	2	0	0	30
27	木	0	0	0	0	30
28	金	0	0	0	0	30
29	土	7	6	0	1	50
30	日	19	12	0	7	50
31	月	0	0	0	0	30
計		137	103	4	30	1430

9月						
日	曜日	認定数	受講者数	免除者数	キャンセル数	上限
1	火	12	9	1	2	30
2	水	2	1	1	0	30
3	木	0	0	0	0	30
4	金	2	2	0	0	30
5	土	1	1	0	0	50
6	日	13	13	0	0	50
7	月	0	0	0	0	30
8	火	2	0	2	0	30
9	水	1	0	1	0	30
10	木	0	0	0	0	30
11	金	0	0	0	0	30
12	土	6	6	0	0	50
13	日	2	2	0	0	50
14	月	1	0	0	1	30
15	火	3	2	1	0	30
16	水	1	0	1	0	30
17	木	0	0	0	0	30
18	金	0	0	0	0	30
19	土	0	0	0	0	50
20	日	10	10	0	0	50
21	月	5	6	0	0	50
22	火	15	15	0	0	50
23	水	8	8	0	0	50
24	木	0	0	0	0	30
25	金	1	1	0	0	30
26	土	0	0	0	0	100
27	日	0	0	0	0	100
28	月	1	0	1	0	50
29	火	0	0	0	0	50
30	水	0	0	0	0	50
計		87	76	8	3	1280

10月						
日	曜日	認定数	受講者数	免除者数	キャンセル数	上限
1	木	2	0	1	1	50
2	金	2	0	1	1	50
3	土	6	2	0	4	100
4	日	29	27	0	2	100
5	月	1	0	1	0	50
6	火	5	2	1	2	50
7	水	0	0	0	0	50
8	木	2	0	0	2	50
9	金	14	0	0	14	50
10	土	10	10	0	0	100
11	日	27	21	2	4	100
12	月	32	29	2	1	100
13	火	8	7	0	1	50
14	水	2	1	0	1	50
15	木	10	9	0	1	50
16	金	4	2	0	2	50
17	土	20	15	1	4	100
18	日	13	13	0	0	100
19	月	3	2	1	0	50
20	火	4	4	0	0	50
21	水	20	14	5	1	50
22	木	17	13	3	1	50
23	金	2	0	2	0	50
24	土	21	19	2	0	100
25	日	48	40	7	1	100
26	月	0	0	0	0	50
27	火	1	0	1	0	50
28	水	1	0	1	0	50
29	木	6	0	5	1	50
30	金	0	0	0	0	50
31	土	22	20	0	2	100
計		332	250	36	46	2050

11月						
日	曜日	認定数	受講者数	免除者数	キャンセル数	上限
1	日	17	16	0	1	100
2	月	9	8	1	0	50
3	火	0	0	0	0	100
4	水	2	2	0	0	50
5	木	9	8	0	1	50
6	金	0	0	0	0	50
7	土	14	12	0	2	100
8	日	13	12	0	1	100
9	月	0	0	0	0	30
10	火	1	0	1	0	30
11	水	0	0	0	0	30
12	木	0	0	0	0	30

2. 西大台利用調整地区の立入に係る認定関係事務の実施状況

(1) 予約日から立入日までの日数（何日前から予約しているか）

平均日数は41.2日間であった。最も多かったのが、「2週間から1ヶ月」で46.0%、次いで、「2ヶ月以上」の25.1%、「1～2ヶ月」の18.9%の順であった。



図2 予約日から立入日までの日数

(2) 申請書受付日から立入日までの日数（何日前に申請しているか）

平均日数は33.4日間であった。最も多かったのが、「2週間～1ヶ月」で38.5%、次いで、「1～2週間」の27.3%が多かった。

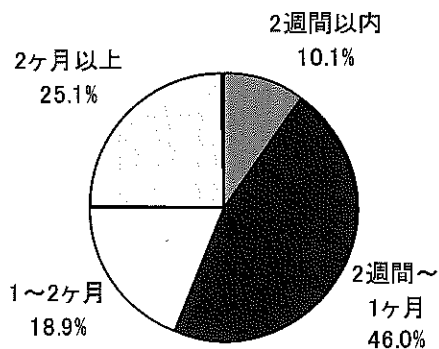

図3 申請書受付日から立入日までの日数

(3) 申請書受付日から認定までの日数（申請後何日で認定されているか）

平均日数は2.8日間であった。最も多いのが「翌日」の34.1%、次いで「4日～1週間」の30.6%、「2日後」の16.0%の順であった。ほぼ100%の申請者が申請から7日後までに認定を受けていた（※認定証が発行された日であり、申請者が認定証を受け取った日ではない）。

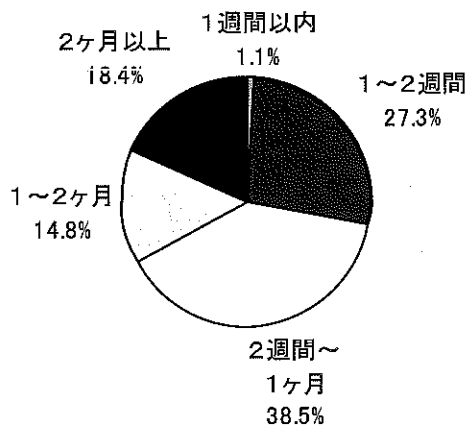

図4 申請書受付日から認定までの日数

(4) 認定から立入日までの日数（立入の何日前までに認定されているか）

平均日数は30.6日間であった。最も多いのが、「2週間～1ヶ月」で33.3%、次いで「1～2週間」の29.8%となっており、約95%の申請者が、立入の1週間前までに認定を受けていた。

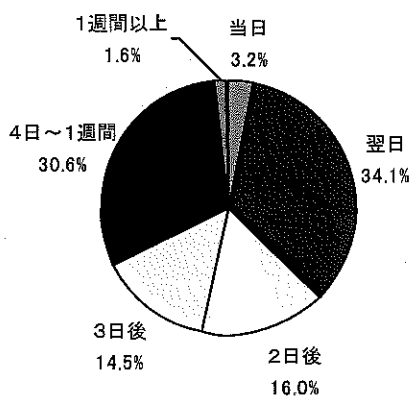

図5 認定から立入日までの日数

3. 巡視及び違反者等への指導状況

(1) 巡視の実施状況

平成21年度は、利用調整期間の4月21日から11月30日まで、毎日巡視を実施した。期間中の立入認定者数、推定立入人数、及び巡視中の認定者の確認状況は下表の通りである。巡視中に認定者を確認した割合は78.0%であった（平成20年度：74.6%）。

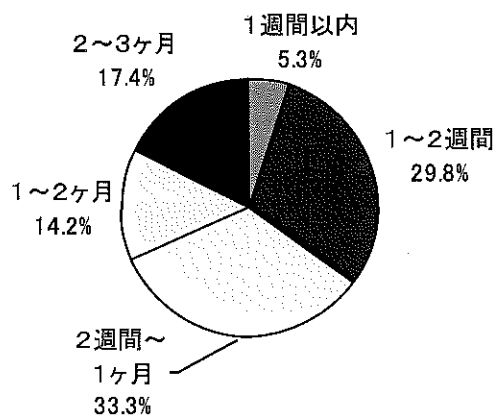
表6 立入認定者数と巡視の実施状況（平成21年度）

月	認定者数			認定者の確認状況	
	認定者数(①)	キャンセル者数(②)	推定立入り者数(①-②)	確認人数	確認割合(%)
4月	(55) 51	(4) 8	(51) 43	(31) 25	(60.8) 58.1
5月	(222) 324	(34) 26	(188) 298	(123) 252	(65.4) 84.6
6月	(174) 118	(8) 11	(166) 107	(121) 93	(72.9) 86.9
7月	(88) 86	(4) 12	(84) 74	(64) 62	(76.2) 83.8
8月	(127) 137	(6) 30	(121) 107	(88) 95	(72.7) 88.8
9月	(85) 87	(15) 3	(70) 84	(61) 27	(87.1) 44.0
10月	(304) 332	(36) 46	(268) 286	(218) 216	(81.3) 75.5
11月	(233) 138	(25) 14	(208) 124	(156) 96	(75.0) 77.4
合計	(1,288) 1,273	(132) 150	(1,156) 1,123	(862) 876	(74.6) 78.0

※（ ）内は平成20年度の値

(2) 違反者等への指導の状況

利用調整地区における無認定の立入り者への注意・指導の件数は、合計6件、延べ10人であった（平成20年度：合計19件、延べ32人）。これらの違反者の内、2件5人は、アマゴの捕獲、キノコの採取を行っていた。違反者に対しては、制度説明や注意の上、利用調整地区からの退去を求めており、いずれの場合も違反者は指導に従って退去している。

利用調整地区に入ろうとしている人に入口で注意するなどして、違反の未然防止を行った件数は、合計22件、延べ46人であった（平成20年度：合計62件、延べ110人）。

また、ドライブウェイにおいて、運転者不在の路上駐車車両を確認した件数が合計63件あった（平成20年度：合計111件）。

表7 違反者等への指導の状況（平成21年度）

月	区域内における無認定立入り者への指導		入口等での無認定立入りの防止		ドライブウェイにおける駐車車両の確認件数
	件数	人数	件数	人数	
4月	(0) 3	(0) 3	(1) 0	(1) 0	(8) 3
5月	(6) 1	(7) 1	(10) 4	(16) 6	(29) 8
6月	(7) 0	(12) 0	(8) 0	(16) 0	(14) 10
7月	(0) 0	(0) 0	(9) 3	(16) 6	(14) 8
8月	(1) 0	(7) 0	(6) 2	(14) 3	(7) 13
9月	(0) 1	(0) 4	(1) 1	(2) 2	(24) 10
10月	(2) 1	(3) 2	(17) 9	(27) 22	(6) 7
11月	(3) 0	(3) 0	(10) 3	(18) 7	(9) 4
合計	(19) 6	(32) 10	(62) 22	(110) 46	(111) 63

※1：（ ）内は平成20年度の値

※2：ドライブウェイ上に駐車している運転者不在の車両については、無認定で西大台利用調整地区に入山している可能性があることから、巡視において、駐車車両の確認を行った。

表8 違反者等に対する指導一覧

日付	曜日	注意の内容等	住所氏名の確認
4/24	金	吊橋付近で違反者1名を確認。利用調整については知っていたとのことだったので、罰則規定等について説明し、ビジターセンターに行くように指導した。	○
		逆峠付近で小処温泉より登ってきた違反者1名を確認。規制はドライブウェイへの乗用車の乗り入れに関するもので、歩いてなら入山できると思っていたとのこと。利用調整について説明し、手続き機関を教えて、下山してもらう。	
4/26	日	上北山村のイベントで入山していた駐在署員、県職員、環境省職員らが、吊橋下流30m付近の利用調整地区内でアマゴ釣りをしていた違反者1名を確認。吉野署に連行した。	○
5/22	金	ドライブウェイ3.7km付近にて、地区内に入り写真撮影をしていた違反者1名を確認。注意、指導を行った。	
9/19	土	経ヶ峰にて違反者4名を確認。キノコの採取及びワサビ谷付近でアマゴの捕獲を行っていた。ビジターセンターに行くように指導し、ビジターセンター職員から注意、説明を行った。	○
10/18	日	ナゴヤ谷付近にて違反者2名を確認。利用調整について知らなかったとのことなので、制度について説明し、ビジターセンターに行くように指導した。	○