

# 指定80周年&拡張記念

## パートナーシップイベント募集!

～国立公園と一緒に、皆さんの企画するイベントをPRしませんか?～

吉野熊野国立公園は、平成28年2月1日に、指定80周年を迎えます!また、平成27年9月24日には、和歌山県串本町からみなべ町にかけて、西へ大きく拡張されました!

この機会に、国立公園を中心とした地域の自然・文化・食・遊びなどの魅力を多くの皆様に広くお伝えしたいと考えております。



そこで、「祝! 吉野熊野国立公園 指定80周年&拡張記念」などの冠を付けて実施いただける、パートナーシップイベントを募集します!!

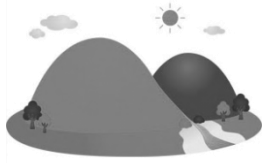

来年2月13日(土)に開催予定の指定80周年&拡張イベント「よしくま祭り～つなげよう!紀伊半島の人・魅力～」などとあわせて、広報誌やチラシ・ホームページ等において、より多くの方に興味を持っていただけるよう、PRに努めさせていただきます。

募集期間など詳しいことについては、裏面のイベント要件をご確認ください。色々な企画・連載や自然観察会など、地域の自然・文化・産業といった、地域の魅力・取組をPRするイベントをぜひ、ご登録ください!

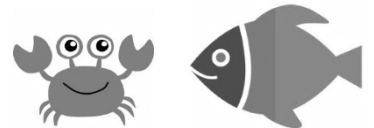

# パートナーシップイベント登録フォーム

イベント要件をご確認の上、フォームにご記入いただき、1/20（水）までに別紙記載の最寄りの申込先窓口まで、郵送、メール、FAX等でご登録ください。

平成28年2月13日（土）から平成29年2月28日（火）までの間に開催されるイベントが対象です。

## 【登録締め切り】

- 平成28年2月13日～4月30日に開催のイベント：平成28年1月20日まで
- 平成28年5月1日～7月31日に開催のイベント：平成28年3月31日まで
- 平成28年8月1日～10月31日に開催のイベント：平成28年7月1日まで
- 平成28年11月1日～平成29年2月28日に開催のイベント：平成28年10月1日まで

## 【パートナーシップイベント募集の趣旨】

3県にまたがる本公園地域を中心とした地域の魅力（自然・文化・農林水産業・遊び等）をPRする各種イベントについて、地域内・外の皆様にパートナーシップイベントの一覧を通して、知っていただき、また、実際にご参加いただくことで、本公園の指定80周年と拡張を広くPRし、併せて、地域の自然・文化・食・遊びなどの魅力を分かりやすくお伝えするとともに、地域の自然環境の価値や魅力について改めて再確認いただき、今後の国立公園の保全や活用を通じた地域振興のきっかけづくりとする。

## 【内容等に関する要件】

- 上記の趣旨を理解し、賛同する団体が主催するもので、イベントの中で本公園に関する情報発信（当所で作成するPRチラシの配布、本公園に関する説明等）が可能であること。
- イベント名に、「吉野熊野国立公園 指定80周年&拡張記念」など、冠付けが可能であること。ただし、すでにイベント名を出して広報しているものについては、今後の広報や当日対応（横断幕等への記載）でもよい。
- 本公園地域を中心とした地域の魅力（自然・文化・農林水産業・遊び等）をPRする内容であると近畿地方環境事務所が認めるもの。
- 広く一般の方を対象とし、かつ、営利を主な目的としたものではないと近畿地方環境事務所が認めるもの（参加費・入場料等を徴収する場合はその額が適切であるもの）。

## 【主催団体に関する要件】次に掲げる活動を行っていないこと。

- 公序良俗に反する活動
- 法律に反する活動
- 特定の公職の候補者もしくは公職にある者または政党を推薦し、指示し、またはこれらに反対することを主たる目的とする活動
- 暴力団（暴力団員による不当な行為の防止等に関する法律（平成3年法律第77号）第2条第2号に規定する暴力団をいう。）または、暴力団の構成員もしくはその構成員でなくなった日から5年を経過しない者の統制下にある活動
- その他、近畿地方環境事務所が適当でないとした活動

イベント名称*	
イベント主催団体*	
イベント主催団体のURL（あれば）	
イベント主催団体連絡先*	電話*
	FAX
	Eメールアドレス
イベント参加申し込み方法	<input type="checkbox"/> 電話 <input type="checkbox"/> FAX <input type="checkbox"/> メール
イベントの開催日・期間*	
イベント参加対象者	（どなたでも参加可能・健脚の方向けなど）
イベント参加定員（あれば）	
イベントの種類*	<input type="checkbox"/> ウォーキング <input type="checkbox"/> 登山・トレッキング <input type="checkbox"/> ジオツアー <input type="checkbox"/> 遊んで学ぶ、自然体験 <input type="checkbox"/> 展示会・コンテスト <input type="checkbox"/> その他、地域の魅力を発信するイベント
イベントの内容（50字以内）*	★このまま掲載いたしますので、是非、イベントの魅力が伝わる内容をご記入ください！
イベント開催場所（市町村名）*	
イベント集合場所・時間*	
イベント入場料・参加料（あれば）	<input type="checkbox"/> 円 <input type="checkbox"/> 昼食付き <input type="checkbox"/> ガイド料込み <input type="checkbox"/> 別途 代として、 円必要 ※バス代等

- \*は記入必須項目です。
- 記載いただいた項目は、HPやチラシに掲載されます。 ※複数ある場合は、様式をコピーしてご利用ください。